

# Evaluación prequirúrgica de mujer de 57 años – 2012

Dr. Ricardo Corbalan

Estimado Edgardo te envío el caso de una mujer de 57 años que es derivada para evaluación prequirúrgica por cirugía biliar sin otro antecedente cardiovascular conocido . El médico al ver el ECG basal decide realizar una ergometría . Te mando imágenes de la misma.

Me gustaría conocer la valiosa opinión de los integrantes del foro si estás de acuerdo.

Un abrazo

Ricardo Corbalan

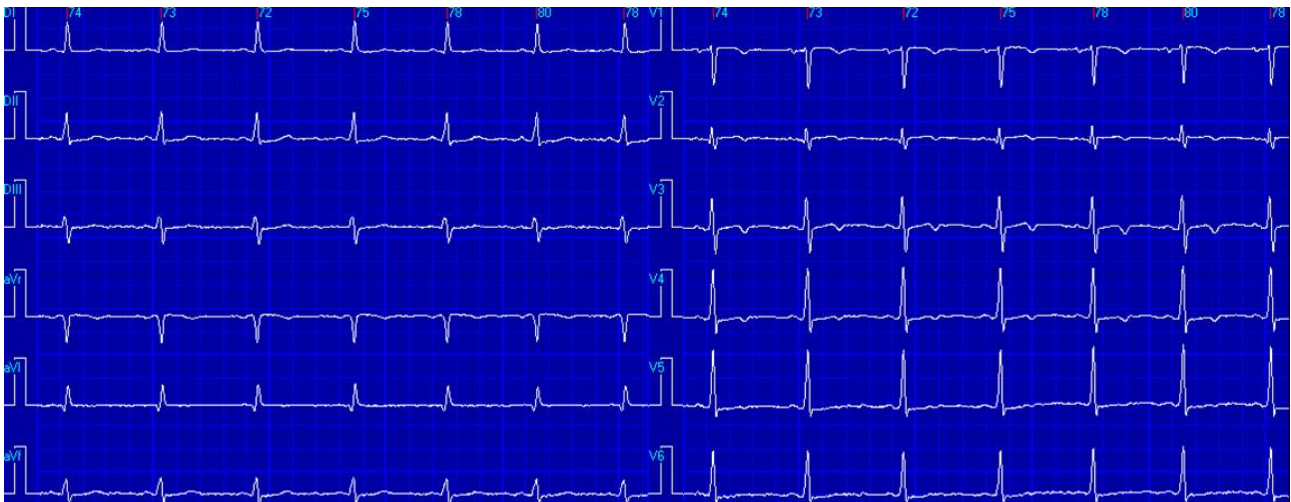

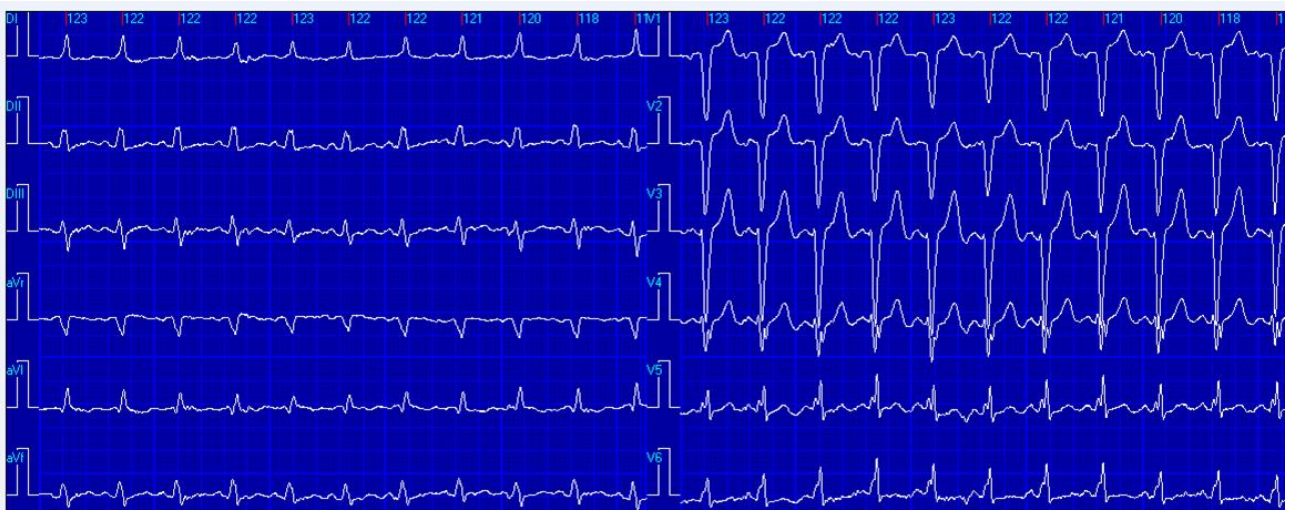

---

## OPINIONES DE COLEGAS

Al Dr Corbalan este caso es típico de una mujer post o peri menopáusica con bloqueo rate dependent de rama izquierda

En el estudio de esfuerzo se ve el BI troncular

En la fase de recuperación al bajar el pulso, el BI desaparece, y el último un ejemplo típico de memoria cardíaca. como Pablo. Marcel, y Mauricio lo describieron

No tiene que ver nada con isquemia

Un fraternal abrazo

Samuel Sclarovsky

Gracias por su respuesta

Un abrazo

Ricardo Corbalan