

Acerca de la posición de un electrodo – 2019

Dr. Alfredo Cagnolatti

Por favor, ¿cuál es el eje y la posición del electrodo?

Gracias

Alfredo Cagnolatti

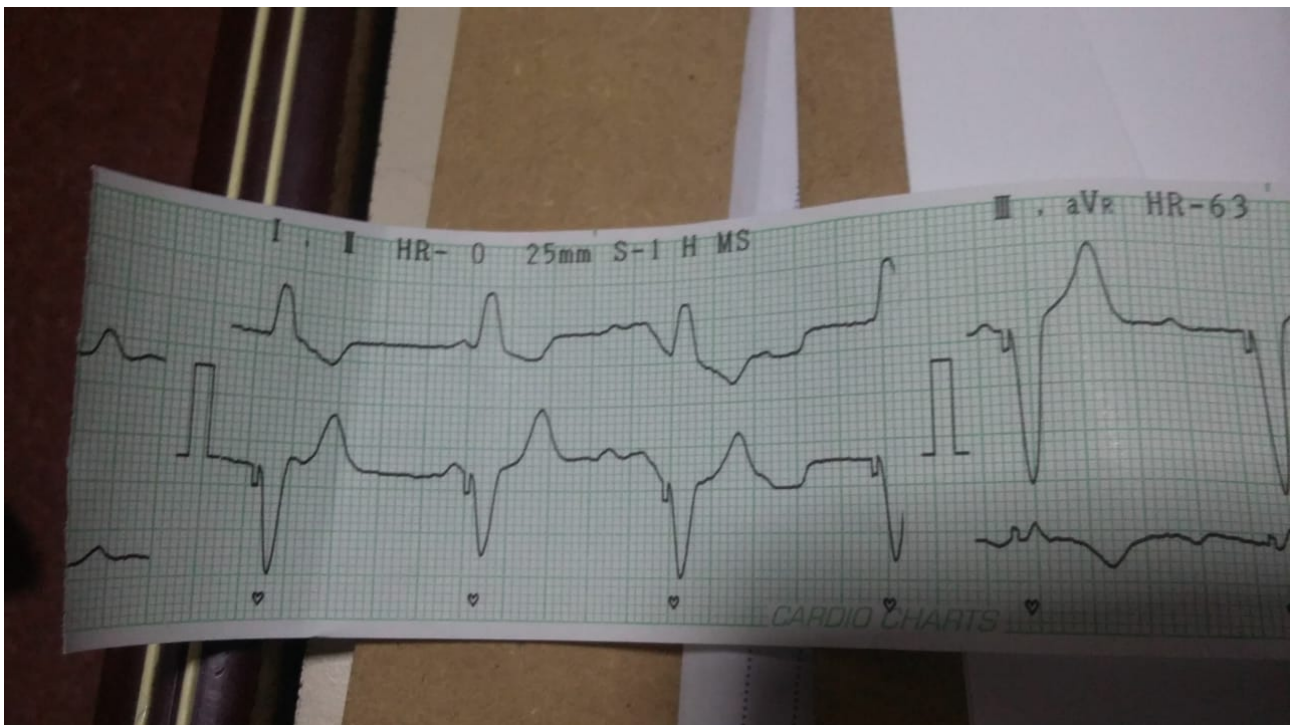

23:53 91%

Hoy 20:04

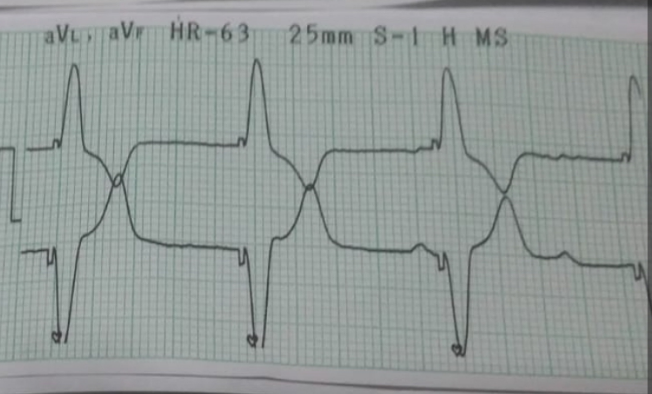
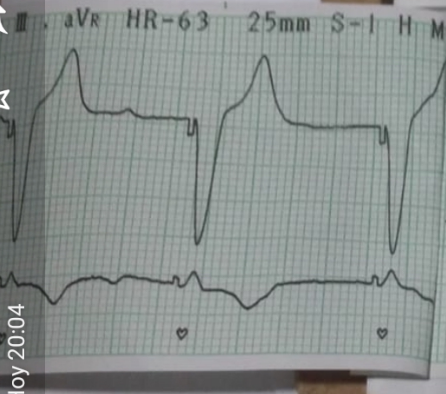

23:53 91%

← ☆

Hoy 20:04

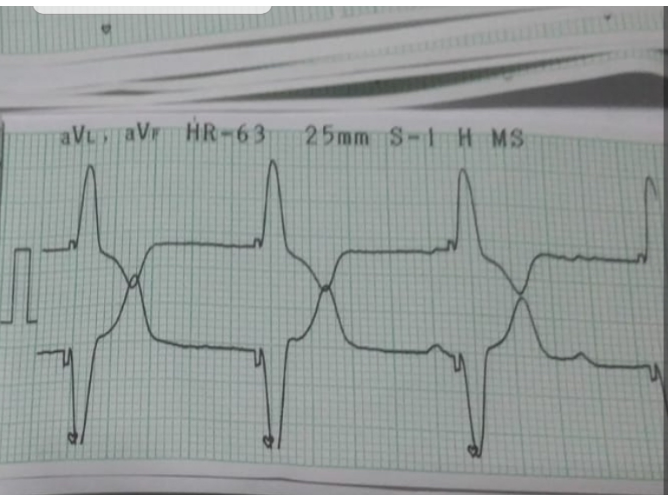
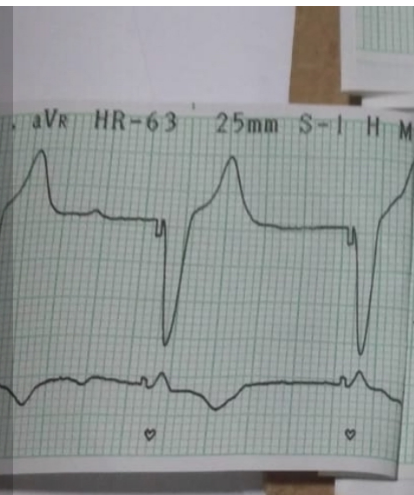

⏏

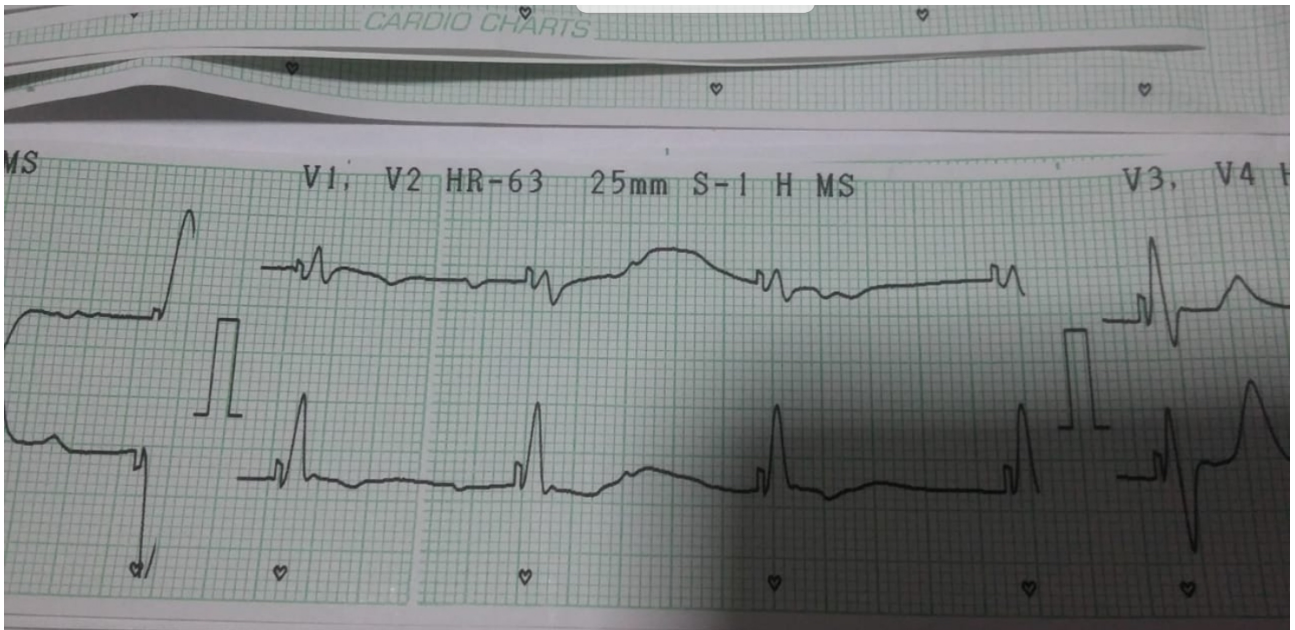
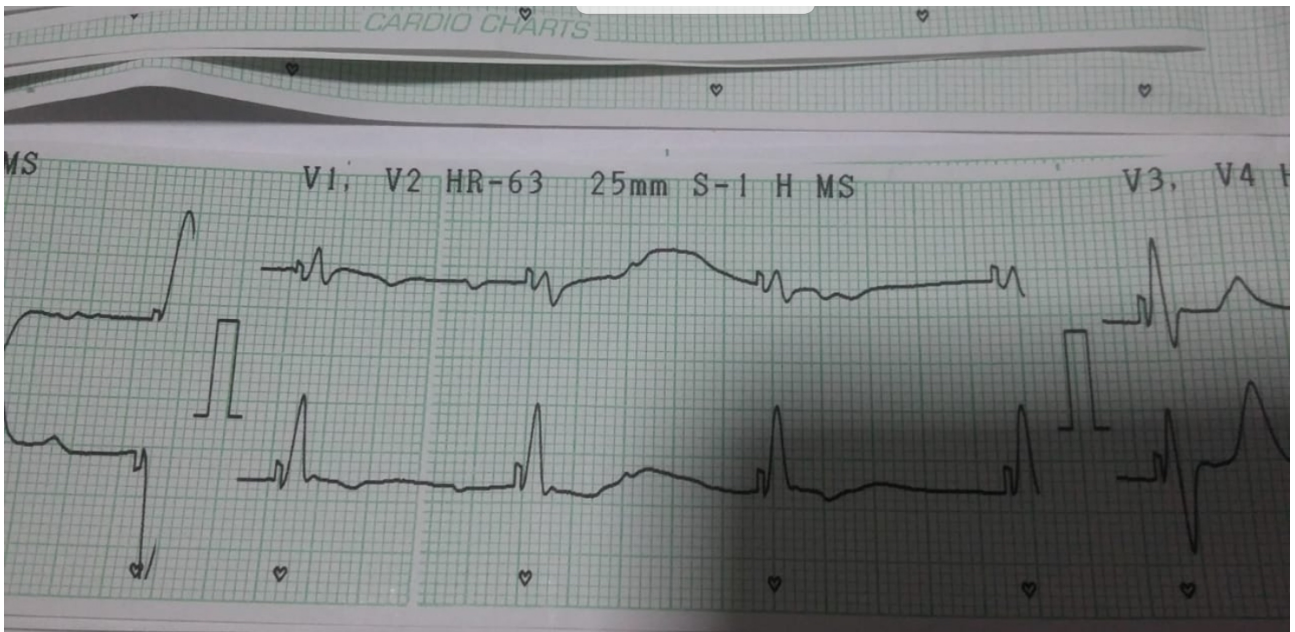

OPINIONES DE COLEGAS

Hola amigo

MP VVI a 60 min

De acuerdo al esquema de los cuadrantes de los ventrículos para determinar origen de las EV, el eje de la espiga y QRS estarían en cuadrante superior derecho, con orientación caudocraneal y de izquierda a derecha

Por lo tanto el origen del estímulo podría ser:

1. ¿deVI, epicardico?

2. de porción septal

3. no es lo típico de ápex de VD

Saludos cordiales

Juan José Sirena

Gracias por tus comentarios. Envío imagenes

Alfredo Cagnolatti

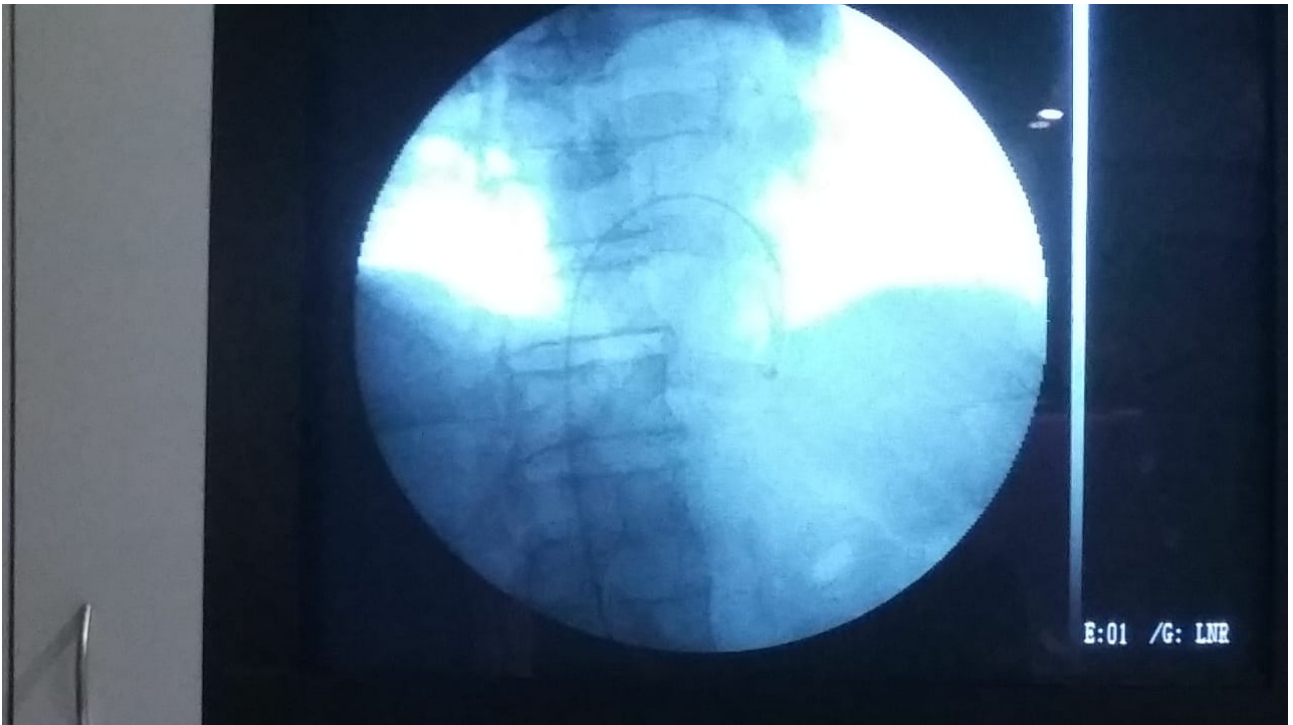
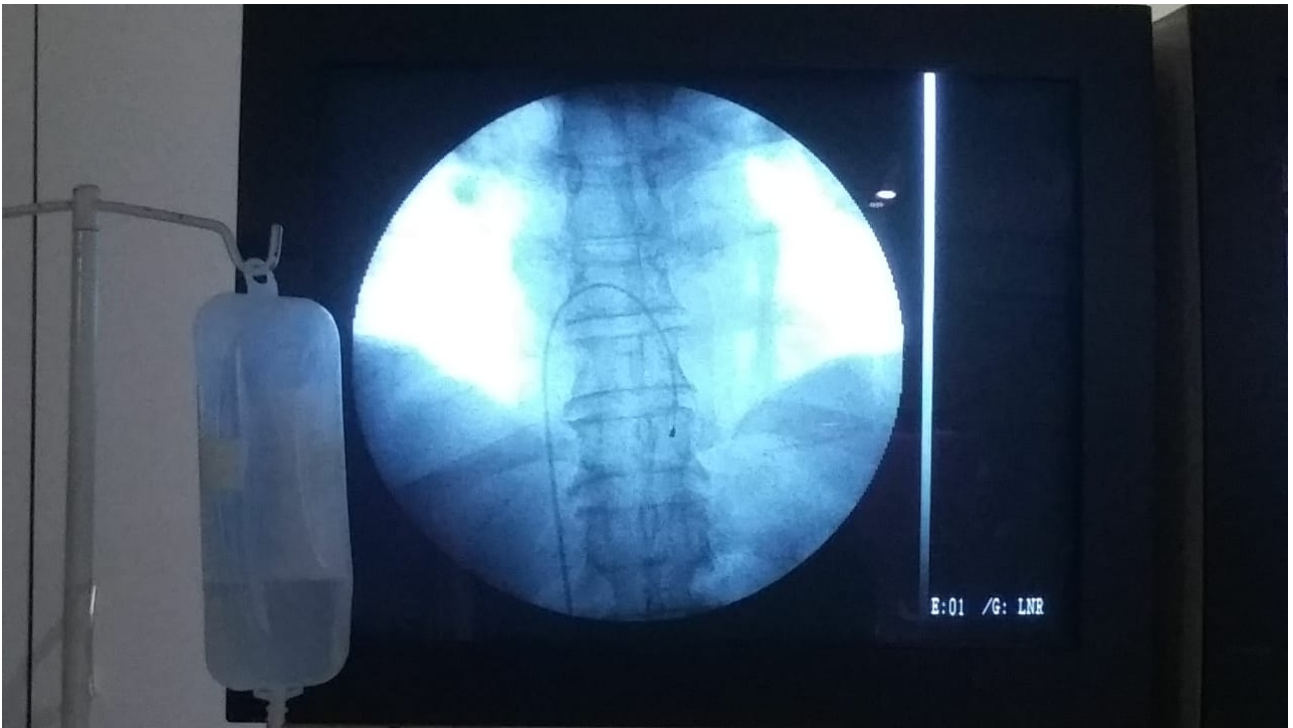

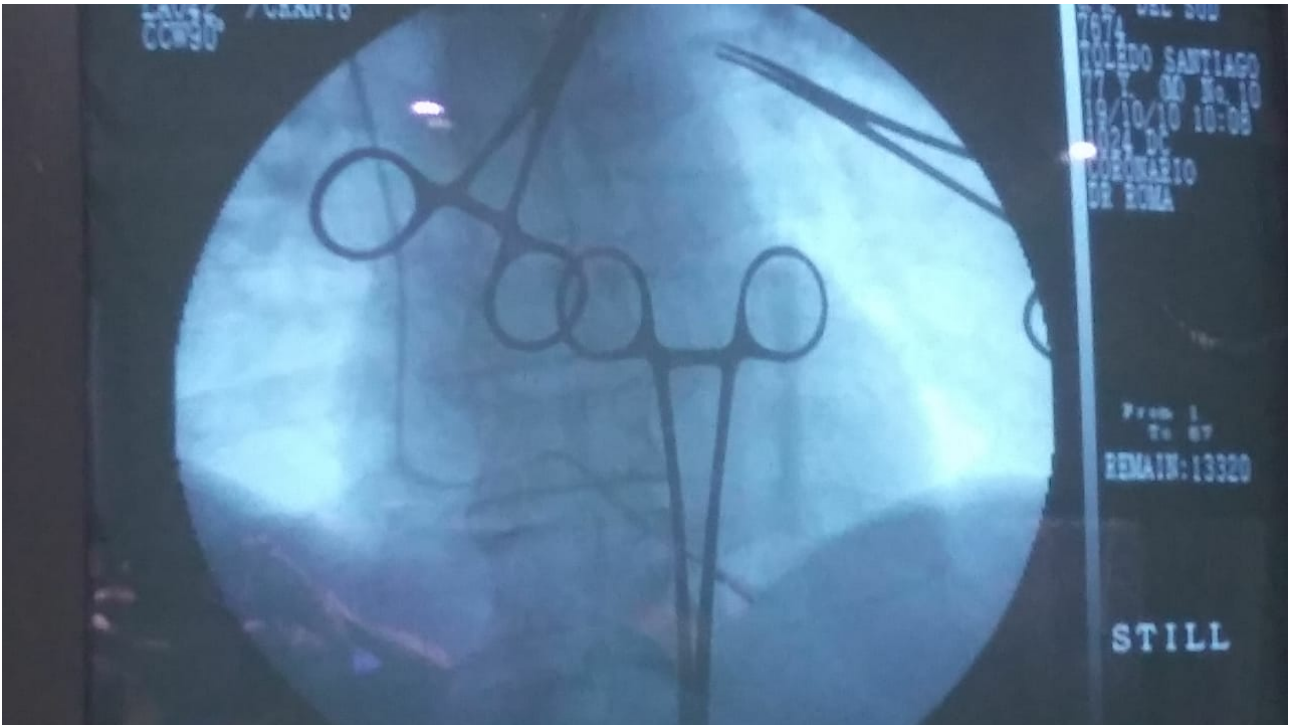

Hola Doc

Es un posición en ápex de VD

¿Tiene Ud alguna otra observación?

Saludos

Juan José Sirena

Hola amigo

Cuando se hizo el ECG post implante temí hubiese estado muy penetrado a traves del séptum por la imagen de BRD. Ya que yo no había estado durante la colocación del transitorio

Por eso mi interés en ver qué se opinaba y cumplo en enviar las imágenes obtenidas durante el implante

Gracias por los comentarios

Alfredo Cagnolatti

Hola amigo

Lo mismo pensé al analizar derivación V1

¡Bueno para ejercicio!

Juan José Sirena