

DISTROFIA MUSCULAR MIOTÔNICA (DOENÇA DE STEINER)

COM ECG/VCG BRUGADA-LIKE

PROVÁVEL BLOQUEIO TRIFASCICULAR:

BLOQUEIO AV DE PRIMEIRO GRAU

BDASE

BCRD

BDPIE INCOMPLETO?

NOME: N.M. **DATA:** 14/01/2003. **IDADE:** 52 ANOS. **SEXO:** Masculino. **PESO:** 82 Kg. **ALTURA:** 1,70 m. **RAÇA:** AMARELA. **BIOTIPO:** NORMOLÍNEO. **MEDICAÇÃO EM USO:** METFORMIN 850mg 2x, ENALAPRIL 10mg 2x.

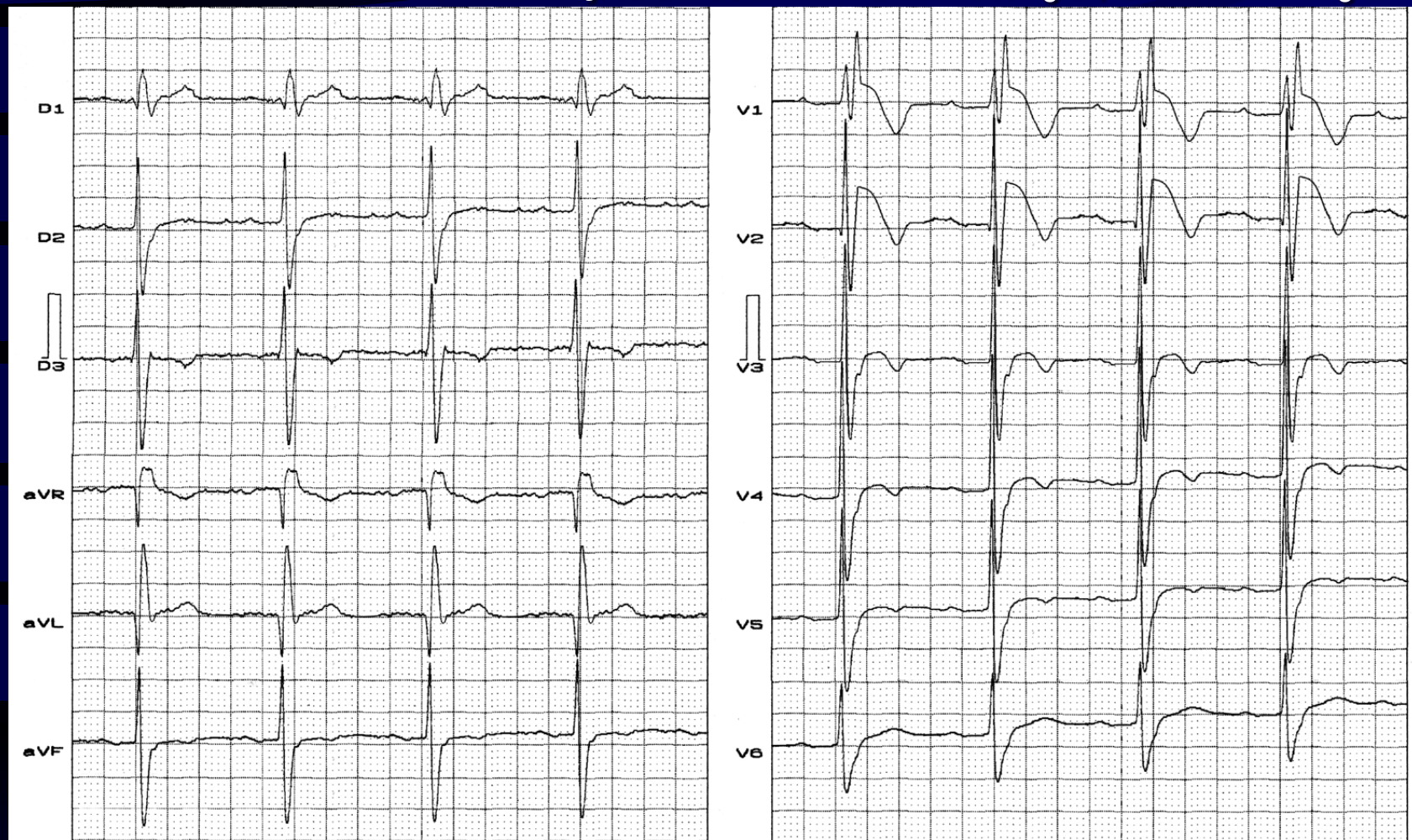

DIAGNÓSTICO CLÍNICO: DISTROFIA MUSCULAR MIOTÔNICA (DOENÇA DE STEINERT) / DIABETES MELLITUS TIPO 2 / HIPERTENSÃO ARTERIAL.

DIAGNÓSTICO ECG: RITMO SINUSAL, FC: 55 BPM, PR: 250 ms.

QRS: DURAÇÃO DO QRS: 165 ms, SÂQRS: DE DÍFICIL DETERMINAÇÃO PRÓXIMO DOS -40° .

CONCLUSÃO: BLOQUEIO AV DE PRIMEIRO GRAU + BCRD + BDASE BLOQUEIO DIVISIONAL ÂNTERO-SUPERIOR ESQUERDO, PROVÁVEL BLOQUEIO TRIFASCICULAR, SUPRADESNIVELAMENTO DO PONTO J E DO SEGMENTO STCONVEXO PARA CIMA "COVERED TYPE" EM V_1 E V_2 : SINAL DE BRUGADA-LIKE.

NOME: N.M. **DATA:** 14/01/2003. **IDADE:** 52 ANOS. **SEXO:** M. **PESO:** 82 Kg. **ALTURA:** 1,70m. **RAÇA:** AMARELA. **BIOTIPO:** NORMOLÍNEO. **MEDICAÇÃO:** METFORMIN 850mg 2x, ENALAPRIL 10mg 2x.

Sensi.	2
Timer	2 msec
Loop	All Loop
Sagittal	Right
Z Axis	Back
Filter	Hum Muscle Drift

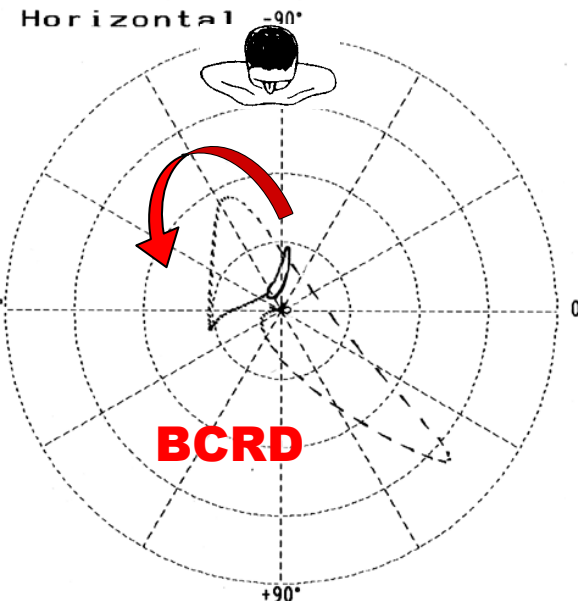
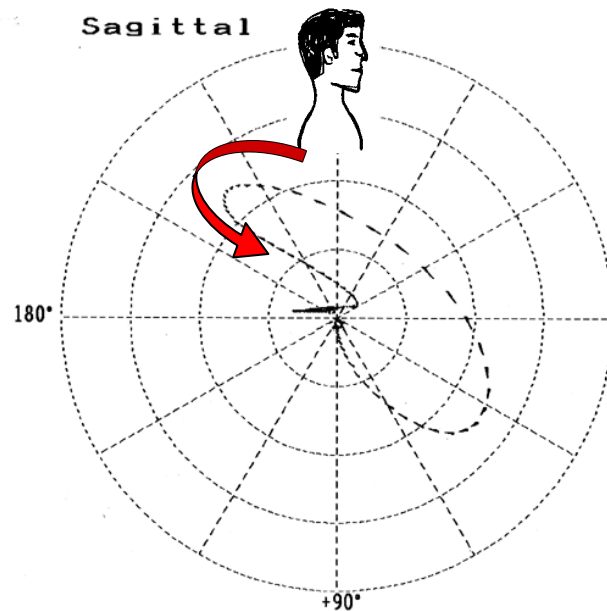
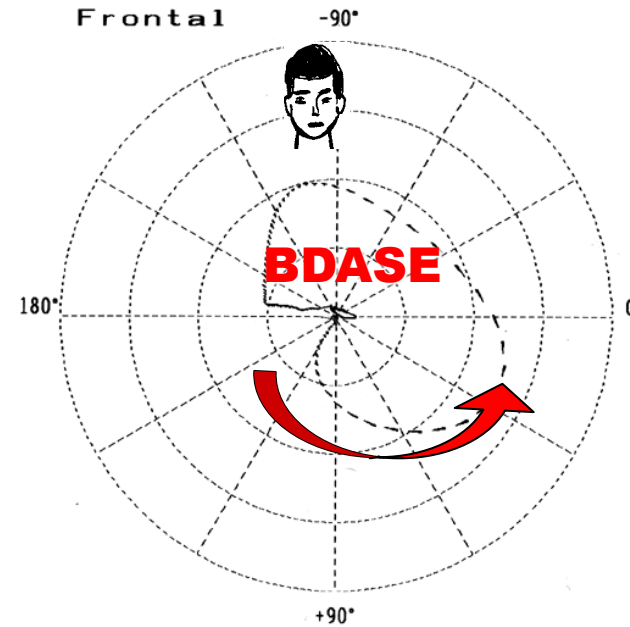

ECG/VCG PLANO FRONTAL

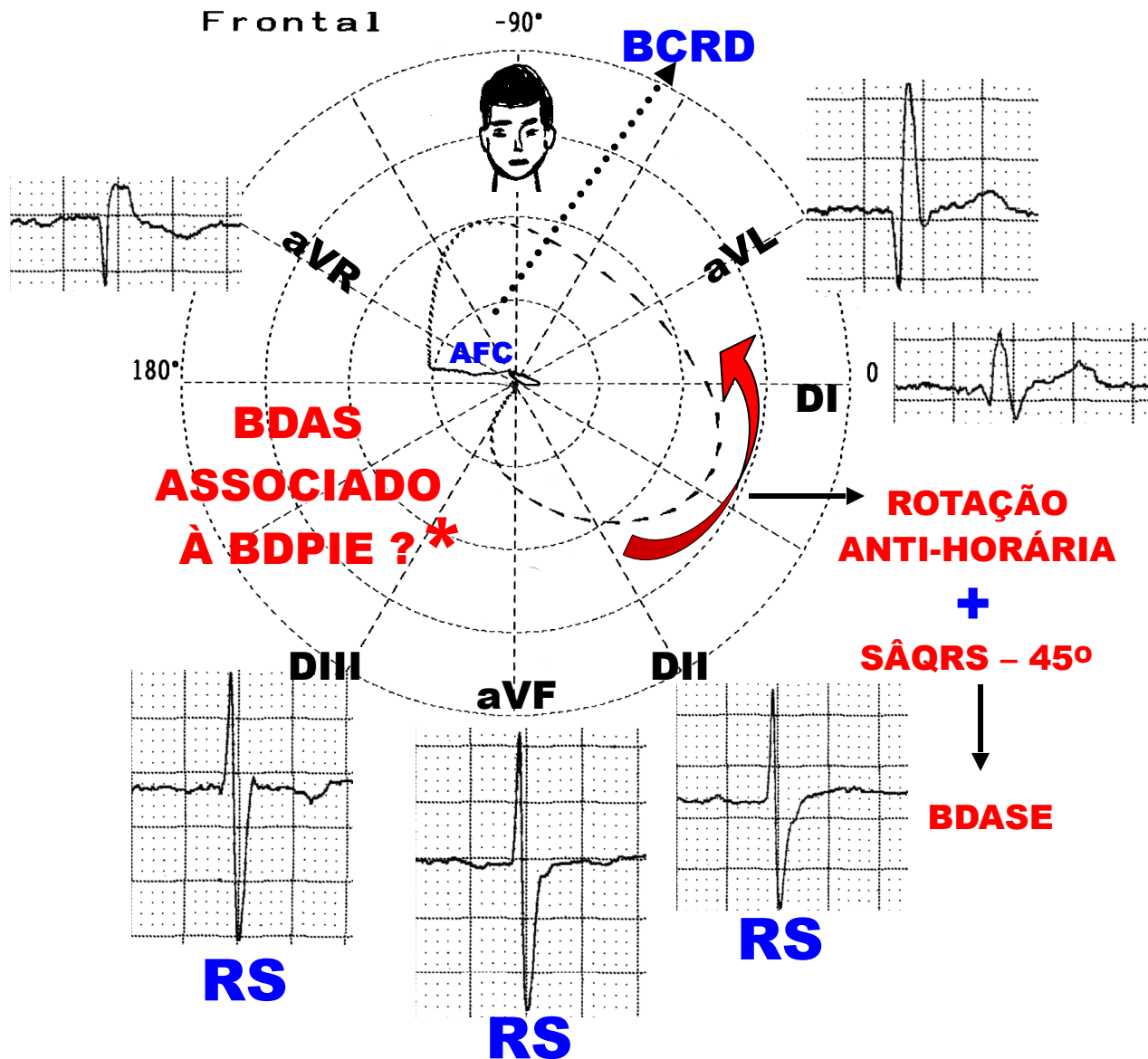

* NO BDASE CLÁSSICO, NAS DERIVAÇÕES INFERIORES OBSERVAMOS A PATENTE rS. NESTE CASO, A VOLTAGEM DA ONDA R É MAIOR ORIGINANDO NESTAS DERIVAÇÕES INFERIORES PATENTE RS. A MORFOLOGIA DA ALÇA QRS É ARREDONDADA E NÃO ELÍPTICA COMO NO BDASE TÍPICO. AMBOS FATOS SUGEREM ALGUM GRAU DE BDPIE ASSOCIADO. ESTA SUSPEITA É REFORÇADA PELA PRESENÇA DE BLOQUEIO AV DE PRIMEIRO GRAU, QUE PODE ESTAR INDICANDO DIFICULDADE DROMÓTROPICA NA DIVISÃO PÓSTERO-INFERIOR.

ECG/VCG PLANO HORIZONTAL

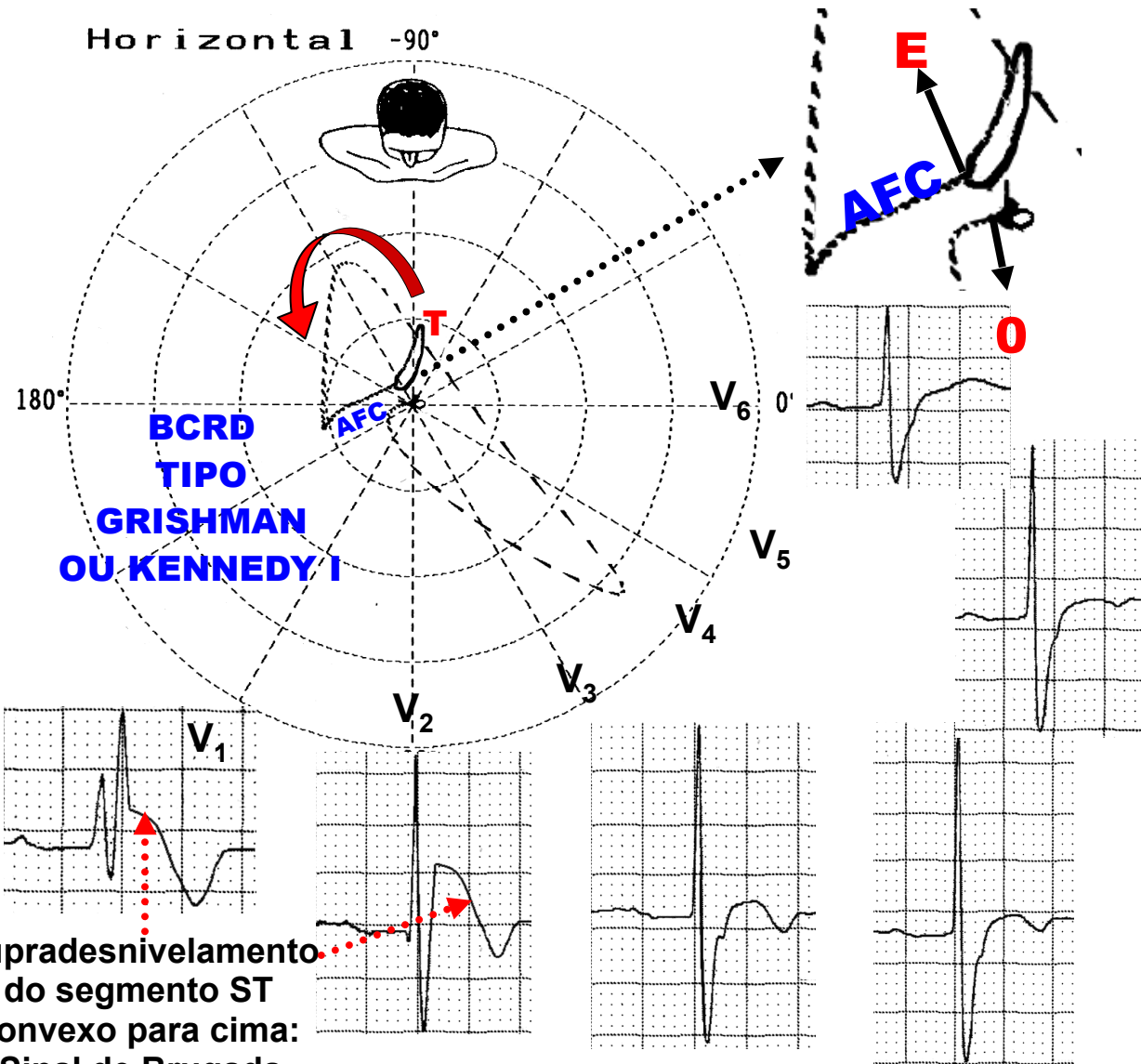

O FIM DA ALÇA QRS (PONTO E) NÃO É COINCIDENTE COM O PONTO O DE IGUAL MANEIRA DO QUE ACONTECE NO VCG DA DOENÇA DE BRUGADA.